DER
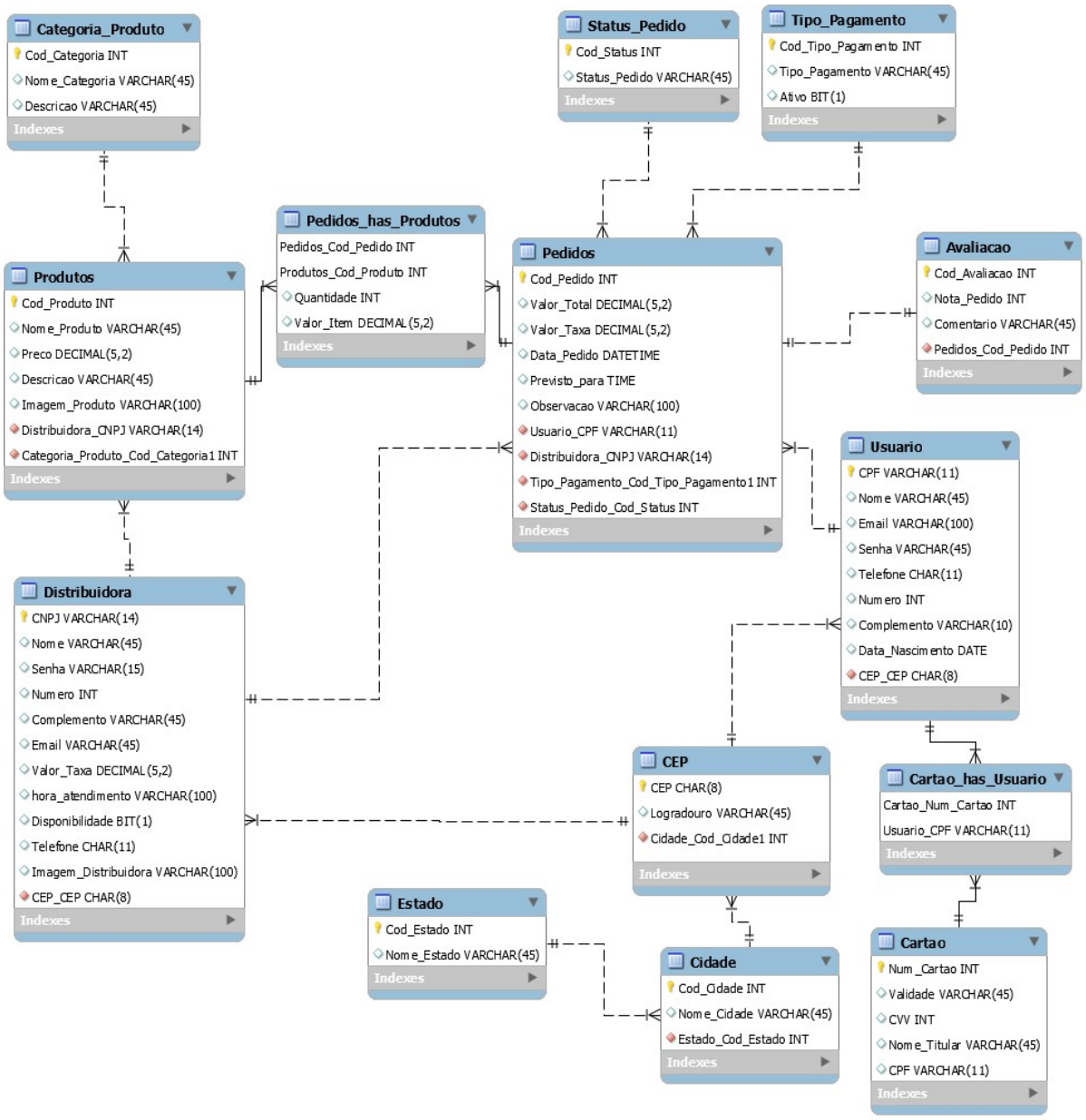
A ferramenta utiliza para construção do DER foi MySQL Workbench.